

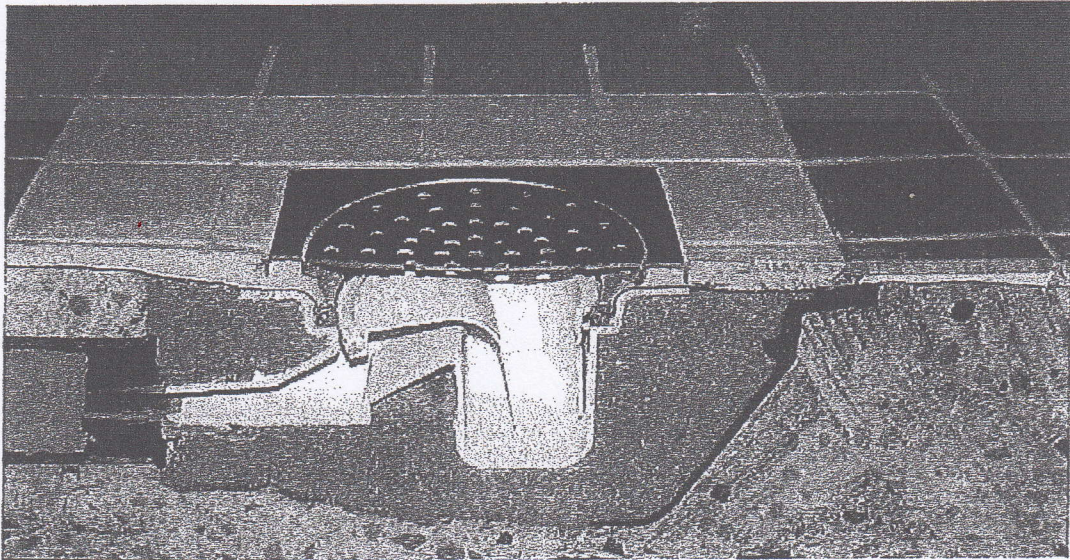

Bilden visar PURUS-brunnen Freja ROT, ansluten med gumminippel, efter det att hålsågning skett.



Ursågning av brunn med håltagningsutrustning

Man kan även använda av Proline tillhandahållen håltagningsutrustning, varvid man helt enkelt borrar ut brunnen ur betongbjälklaget. Att tänka på vid denna åtgärd, är att inte heller då borrar FÖR djupt och frilägger hela brunnen, utan det räcker att sluta några centimeter ovanför underkant brunn, för att säkerställa att men inte borrar sönder befintligt bjälklag. Även denna åtgärd skall utföras av behörig fackman, vilken kan hänvisas av Proline vid förfrågan.

OBS!

PROLINE rekommenderar att metoden med hålsågning sker, då risken är minst för skador på det invändiga nya plaströret.